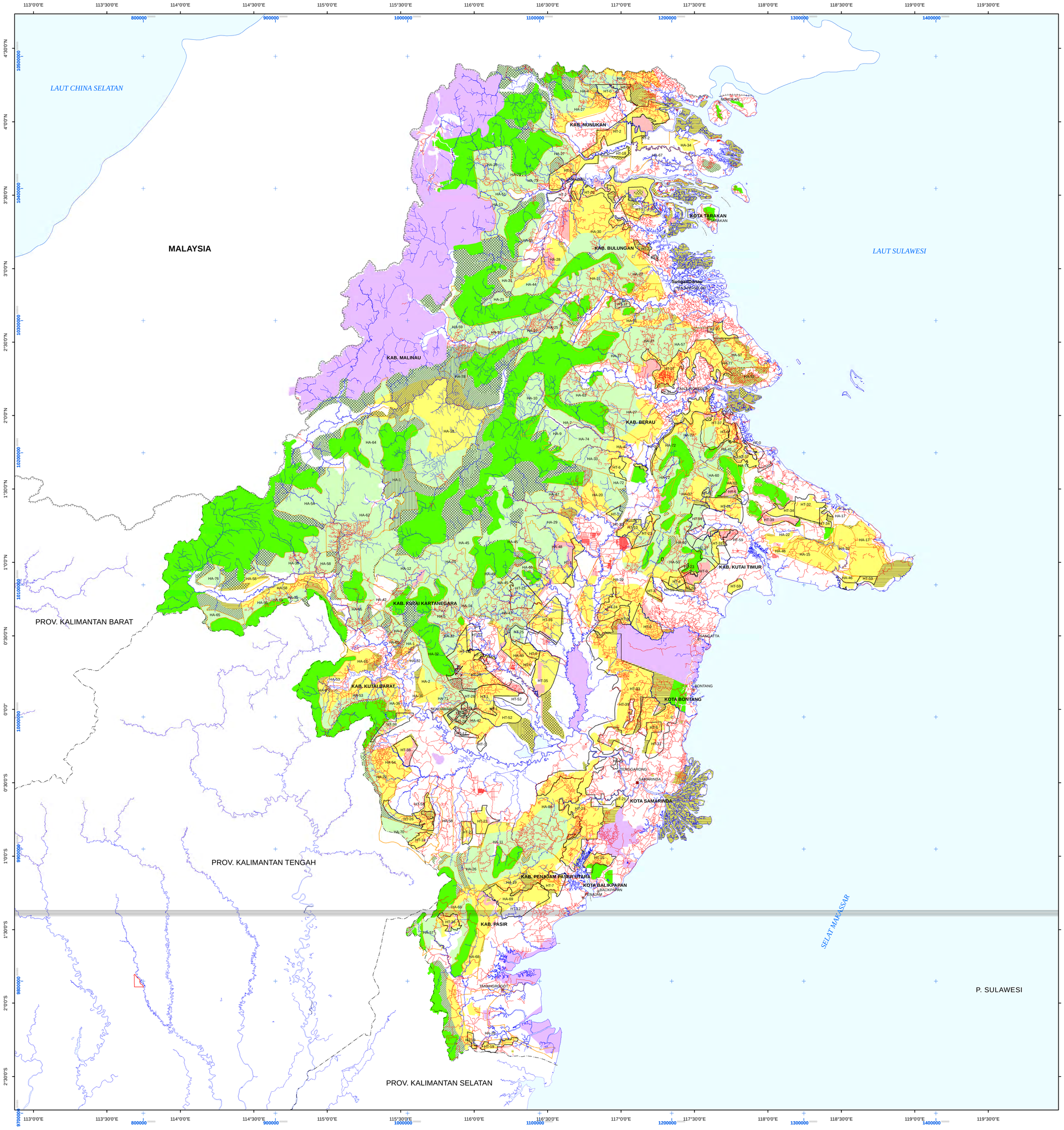

PETA INDIKATIF
ARAHAN PEMANFAATAN HUTAN
PADA KAWASAN HUTAN PRODUKSI YANG TIDAK DIBEBANI IZIN
UNTUK USAHA PEMANFAATAN HASIL HUTAN KAYU

PROVINSI KALIMANTAN TIMUR

25 12,5 0 25 50 Km

SKALA 1 : 1.000.000

Proyeksi : Transverse Mercator
Sistem Grid : Geografi & Meter
Datum : WGS-84

KETERANGAN :

- Ibukota provinsi
- Ibukota kabupaten/kota
- Kota lainnya
- Batas negara
- Batas provinsi
- Batas kabupaten/kota
- Jalan
- Danau
- Sungai dan anak sungai
- Gunung dan angka ketinggian (m dpl)

FUNGSI KAWASAN :

KSA/KPA	Kawasan Suaka Alam/ Kawasan Pelestarian Alam	HP	Hutan Produksi Tetap
HL	Hutan Lindung	HPK	Hutan Produksi yang dapat Dikonversi
HPT	Hutan Produksi Terbatas	APL	Areal Penggunaan Lain

ARAHAN PEMANFAATAN KAWASAN HUTAN PRODUKSI :

- UPHHK-Hutan Alam
- UPHHK-Hutan Tanaman
- UPHHK-RE
- HD/HKm
- Lokasi Penundaan Izin
- KHDTK

PEMANFAATAN KAWASAN HUTAN :

IUPHHK-Hutan Alam

HA-1	CV. RABI JAYA MAKMUR
HA-2	KOPONDOK PESANTREN DARUSSALAM
HA-3	KSU. MAYANG PUTRI PRIMA
HA-4	KSU MERANTI TUMBUH INDAH
HA-5	KUD. BERINGIN MULYA
HA-6	PT. ADIMITRA
HA-7	PT. ADITYA KIRANA MANDIRI
HA-8	PT. AGRO CITY KALTIM
HA-9	PT. AMINDO WANA PERSADA
HA-10	PT. AQUILA SILVA
HA-11	PT. BALIKPAPAN FOREST INDUSTRI
HA-12	PT. BARITO NUSANTARA INDAH
HA-13	PT. BATU KARANG SAKTI
HA-14	PT. BELAYAN RIVER TIMBER
HA-15	PT. BORNEO KARYA INDAH MANDIRI
HA-16	PT. CIVIKA WANA
HA-17	PT. DAISY TIMBER
HA-18	PT. ESSAM TIMBER
HA-19	PT. GREATY SUKSES ABADI
HA-20	PT. GUNUNG GAJAH ABADI
HA-21	PT. GUNUNG SIDI SUKSES MAKMUR
HA-22	PT. HANURATA COY
HA-23	PT. HARAPAN KALTIM
HA-24	PT. HUTAN SUMBER ALAM ABADI
HA-25	PT. HUTAN KALIMANTIN ABADI PERMAI
HA-26	PT. INDOWANA ARGA TIMBER
HA-27	PT. INHUTANI I
HA-28	PT. INHUTANI II
HA-29	PT. INTERTROPIC ADITAMA
HA-30	PT. INTRACA WOOD IND
HA-31	PT. ITCI KAYAN HUTANI
HA-32	PT. JAYA TIMBER TRADING
HA-33	PT. KARYA LESTARI
HA-34	PT. KARYA JAYA PARAKAWAN
HA-35	PT. KARYA WIJAYA SUKSES
HA-36	PT. KEDAP SAYAAQ
HA-37	PT. KEDUNG MADU TROPICAL WOOD
HA-38	PT. KEMAKMURAN BERKAH TIMBER
HA-39	PT. KIANI
HA-40	PT. MARDHIKA INSAN MULIA
HA-41	PT. MARDHIKA INSAN MULIA (UNIT TABALAR)
HA-42	PT. DAYA MAJU LESTARI
HA-43	PT. MELAPI TIMBER
HA-44	PT. MERANTI SAKTI INDONESIA II
HA-45	PT. MUTIARA KALSA PERMAI
HA-46	PT. NADILA INDODAYA
HA-47	PT. NARKATA RIMBA
HA-48	PT. OCEANIS TIMBER
HA-49	PT. PAKAR MULA BHAKTI
HA-50	PT. PENAMBANGAN
HA-51	PT. PERMATA BORNEO ABADI
HA-52	EKS PT. PUJI SEMPURNA RAHARDJA
HA-53	PT. RATAH TIMBER
HA-54	PT. RIMBA KARYA RAYATAMA
HA-55	PT. RIMBA MAKMUR SENTOSA
HA-56	PT. RIMBA SEMPANA MAKMUR
HA-57	PT. RIZKI KACIDA REANA
HA-58	PT. RODAMAS Tbr KALIMANTAN
HA-59	PT. SARANA TRISARA BHAKTI
HA-60	PT. SEGARA INDOCHEM
HA-61	PT. SERDOA UNIVERSUM NARWASTU
HA-62	PT. SUMALINDO JAYA II
HA-63	PT. SUMALINDO JAYA IV
HA-64	PT. SUMALINDO JAYA TBK
HA-65	PT. SUMALINDO JAYA V
HA-66	PT. SUMBER MAS TIMBER
HA-67	PT. GREATY SUKSES ABADI UNIT S. TELAKAI
HA-68	PT. TELAGAMAS KALIMANTAN
HA-69	PT. INHUTANI I
HA-70	PT. TIMBER DANA
HA-71	PT. TRIWIRA ASTA BAKSTA
HA-72	PT. UTAMA DAMAI INDAH Tbr
HA-73	PT. WANA ADIPRIMA MANDIRI
HA-74	PT. WANA BHAKTI PERSADA
HA-75	PT. WANA RIMBA KENCANA
HA-76	PT. WANGSA KARYA
HA-77	PT. WIDYA ARTHA PERDANA
HA-78	PT. ALAM SARANA ABADI
HA-79	KUD BERINGIN MULYA
HA-80	PT. DARMA PUTERA WAHANA PRATAMA
HA-81	PT. ITCI KARTIKA UTAMA (ITCIKU)
HA-82	PT. RIMBA KARYA RAYATAMA UNIT II
HA-83	PT. RIZKI KACIDA REANA UNIT II
HA-84	PT. INHUTANI I
HA-85	PT. INHUTANI I

IUPHHK-Hutan Tanaman

HT-1	PT. ACACIA MANDIRI U.	HT-14	PT. HUTAN MAHLIGAI	HT-27	PT. SANTAN BORNEO ABADI	HT-40	PT. DHARMA HUTANI MAKMUR	HT-53	PT. HUTAN BERAU LESTARI
HT-2	PT. ADINDO HUTANI LESTARI	HT-15	PT. INHUTANI I BATUAMPAR	HT-28	PT. SENDAWAR ADHI KARYA	HT-41	PT. MAHAKARYA GEMILANG (UNIT 1)	HT-0	CALON AREAL IUPHHK-HT
HT-3	PT. BAKAYAN JAYA ABADI	HT-16	PT. INHUTANI I LONG NAH	HT-29	PT. SILVA RIMBA LESTARI	HT-42	PT. JAYA BUMI PASER	HT-55	PT. PUJI KURNIA LESTARI
HT-4	PT. BARITO PACIFIC TIMBER	HT-17	PT. INHUTANI I MELAK	HT-30	PT. SUMALINDO HUTANI JAYA I	HT-43	PT. MAHAKARYA GEMILANG (UNIT 2)	HT-56	PT. INDOSUBUR SUKSES MAKMUR
HT-5	PT. BELANTARA PERSADA	HT-18	PT. INHUTANI I PERUMPUK	HT-31	PT. SUMALINDO HUTANI JAYA II	HT-44	PT. BORNEO UTARA LESTARI	HT-57	PT. HUTAN ALAM PERSADA
HT-6	PT. BELANTARA PUSAKA	HT-19	PT. INHUTANI II TANAH GROGOT	HT-32	PT. SUMDO ALAM LESTARI UNIT 1	HT-45	PT. INTRACAWOOD MANUFACTURING	HT-58	PT. BORNEO KUTAI LESTARI
HT-7	PT. BELANTARA SUBUR	HT-20	PT. INTRACA HUTANI LESTARI	HT-33	PT. SURYA HUTANI JAYA	HT-46	PT. BORNEO KUTAI LESTARI	HT-0	CALON AREAL IUPHHK-HT
HT-8	PT. BHINNEKA WANA	HT-21	PT. ITCI HUTANI MANUNGGAL	HT-34	PT. SWADAYA PERKASA	HT-47	PT. DIVA PERDANA PRODNA		
HT-9	PT. BUANA INTI ENERGI	HT-22	PT. KAYAN MAKMUR SEJAHTERA	HT-35	PT. SYLVA DUTA CORPORATION	HT-48	PT. SILVA SELARAS UTAMA		
HT-10	PT. CAHAYA MITRA WIRATAMA	HT-23	PT. KELAWIT HUTANI LESTARI	HT-36	PT. TAMAN DAULAT WANANUSA	HT-49	PT. KELAWIT WANA LESTARI		
HT-11	PT. ESTETIKA RIMBA	HT-24	PT. MAHAKAM PERSADA SAKTI	HT-37	PT. TANJUNG REDEB HUTANI	HT-0	CALON AREAL IUPHHK-HT		
HT-12	PT. FAJAR SURYA SWADAYA	HT-25	PT. PERMATA BORNEO ABADI	HT-38	PT. TIRTA MAHAKAM RESOURCES TBK	HT-0	CALON AREAL IUPHHK-HT		
HT-13	PT. HUTAN KUSUMA	HT-26	PT. RIMBA RAYA LESTARI	HT-39	PT. WANA KALTIM LESTARI	HT-50	PT. DHARMA HUTANI MAKMUR		

IUPHHK-Restorasi Ekosistem

RE-1	PT. RESTORASI HABITAT ORANGUTAN INDONESIA

Hutan Kemasyarakatan

Hutan Tanaman Rakyat

SUMBER DATA :

- Peta Dasar Tematik Kehutanan Provinsi Kalimantan Timur, Skala 1 : 250.000,
- Peta Administrasi Provinsi Kalimantan Timur, Tahun 2011, Skala 1 : 750.000
- Peta Kawasan Hutan dan Perairan Provinsi Kalimantan Timur, Skala 1 : 250.000 (Lampiran SK Menhut No. 554/Menhut-II/2013, tanggal 2 Agustus 2013)
- Peta Sebaran Pemanfaatan Kawasan Hutan s/d April 2013, Provinsi Kalimantan Timur
- Peta Sebaran Izin Penggunaan Kawasan Hutan s/d Maret 2013, Provinsi Kalimantan Timur

PETA SITUASI
I N D O N E S I A
SKALA 1 : 35.000.000

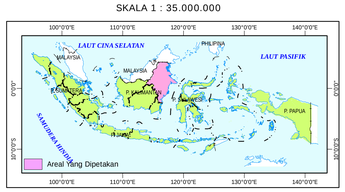

DIREKTORAT BINA RENCANA PEMANFAATAN DAN USAHA KAWASAN
DIREKTORAT JENDERAL BINA USAHA KEHUTANAN
KEMENTERIAN KEHUTANAN
TAHUN 2013